Commission européenne

#EUstrivesformore #vdLcommission

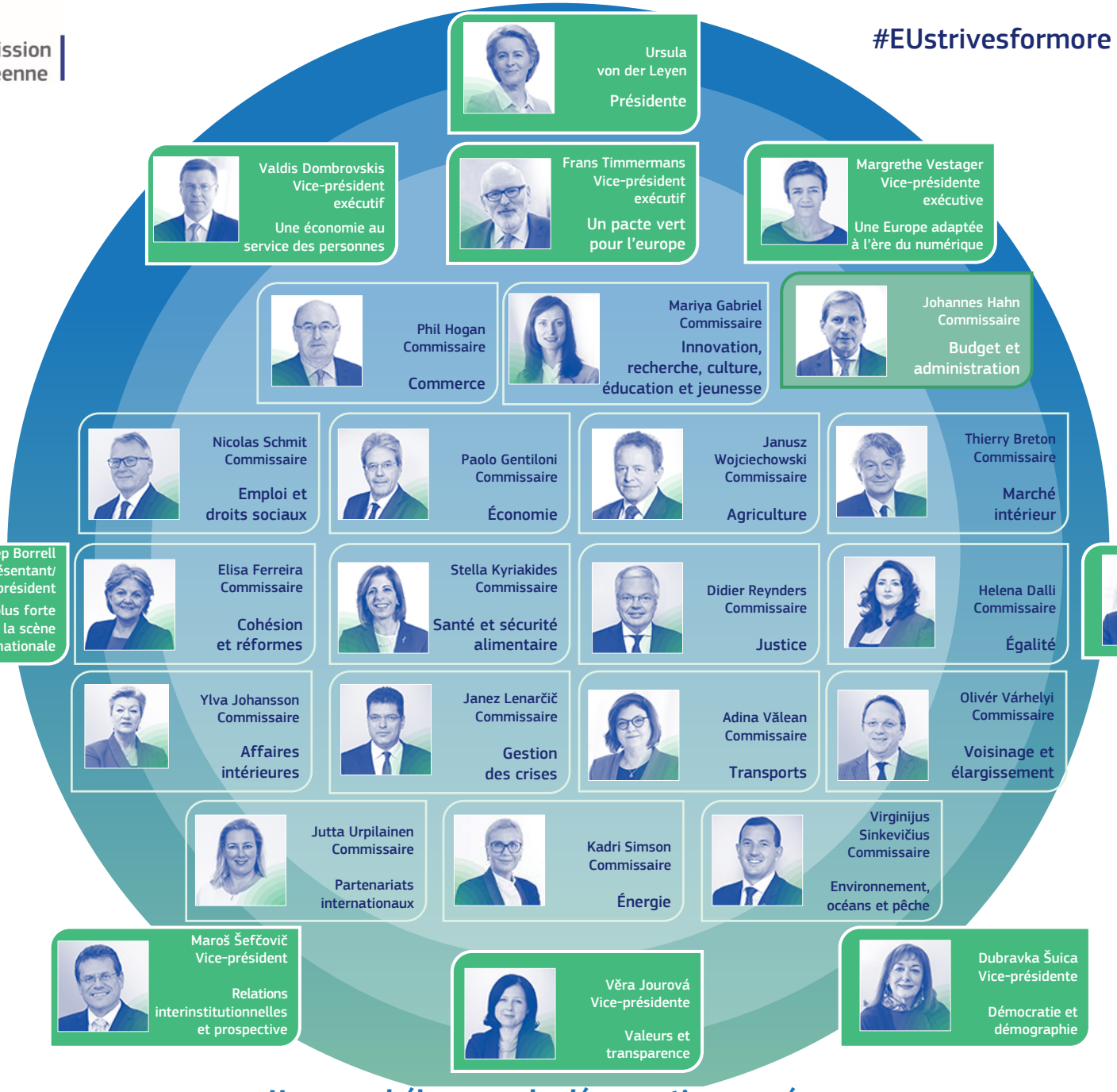

Un nouvel élan pour la démocratie européenne