

Annexe 3 : plan du périmètre proposé par la CCAF pour un Aménagement Foncier Agricole et Forestier

LUBILHAC (Haute-Loire)

AMENAGEMENT FONCIER AGRICOLE ET FORESTIER
Titre Extra du Livre Ier du Code Rural et de la Pêche Maritime

PROPOSITION DE PERIMETRE

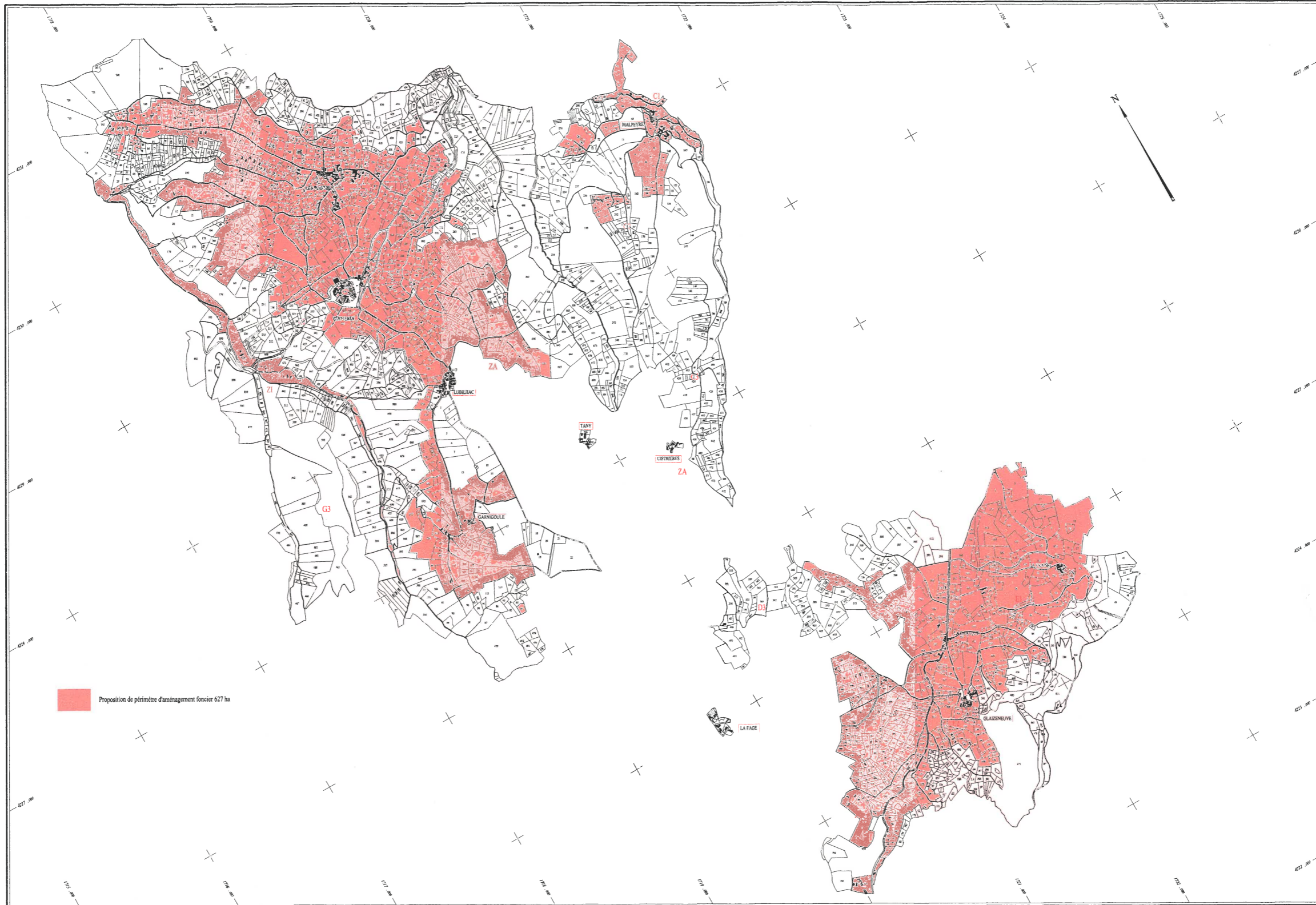

Plan établi en 2017
par CABINET BISIO ET ASSOCIES
géomètre-expert agréé

Echelle 1/10000

JPB Se

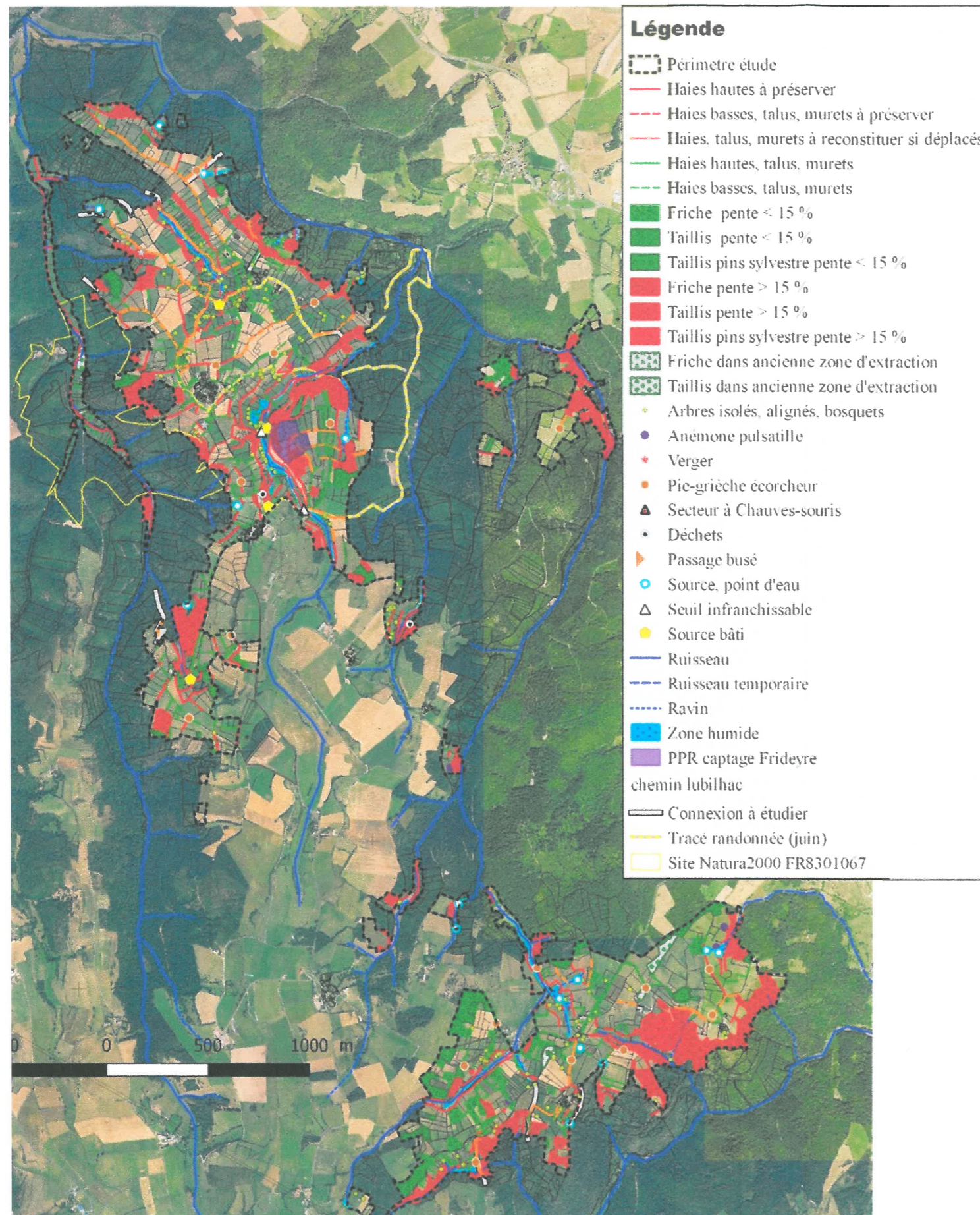

Carte de synthèse des sensibilités environnementales